


إيثار

جمعية إيثار الدوائية

# التقرير السنوي

## جمعية إيثار الدوائية الصحية

ethaarsa


بسم الله الرحمن الرحيم



خَادِمُ الحَرَمَيْنِ الشَّرِيفَيْنِ

# المَلِكُ سَلمَانُ بنُ عَبدِ العَزِيزِ آلُ سَعُودٍ

ترسيخ قيم التكافل والمسؤولية الاجتماعية ركيزة في بناء مجتمع حيوي، ويُسهم العمل غير الربحي المنظم فيتحقيق التنمية المستدامة وجودة الحياة.

إيثار
جمعية إيثار الدوائية



صاحب السمو الملكي الأمير

# محمد بن سلمان بن عبد العزيز آل سعود

ولي العهد رئيس مجلس الوزراء

نسعى إلى بناء مجتمع حيوي واقتصاد مزدهر، يقوم فيه القطاع غير الربحي بدور فاعل في تمكين الإنسان، وتعظيم الأثر الاجتماعي، وتحقيق الاستدامة

إيثار
جمعية إيثار الدوائية

# كلمـة
# رئيس الجمعية



إيثار
جمعية إيثار الدوائية

# كلمة
# رئيس الجمعية

لقد شهدت الجمعية بفضل الله ثم بدعمكم خطوات نوعية خلال الفترة الماضية تمثلت في بناء البنية المؤسسية واطلاق المبادرات والمشاريع النوعية التي تستهدف خدمة المرضى غير القادرين وتعزيز الوعي الدوائي وتحقيق الوصول العادل للدواء كحق أساسي لكل محتاج.

أننا في جمعية ايثار الدوائية نومن "ان الدواء ليس رفاهية"بل ضرورة إنسانية ونسعى بكل طاقاتنا الى تطوير خدماتنا وتوسيع نطاق اثرنا وبناء شراكات استراتجية مستدامة تسهـم في تحقيق الامن الدوائي للفئات المستفيدة.

إيثار
جمعية إيثار الدوائية

# من نحن



إيثار
جمعية إيثار الدوائية

# نبذة تعريفية

اسم الجمعية : جمعية إيثار الدوائية الصحية

جمعية إيثار الدوائية مقرها الرئيسي بمنطقة مكة المكرمة محافظة جدة ويشمل نطاق عملها المملكة العربية السعودية.

تأسست بتاريخ 15/ 1/ 1446 هـ بترخيص رقم 1000619300

وهي جمعية صحية متخصصة مستدامة الأثر تهدف لتقديم خدمات صرف الدواء للمستفيدين من ذوي الاحتياج وتنفيذ مبادرات ومشاريع نوعية لخدمة المجتمع وتوفير فرص توطين وتشغيل الصيدليات وتشجيع الابتكار لأبناء الوطن وخلق فرص العمل والتدريب المتخصص والمشاركة الميدانية في الحج والعمرة.

إيثار
جمعية إيثار الدوائية

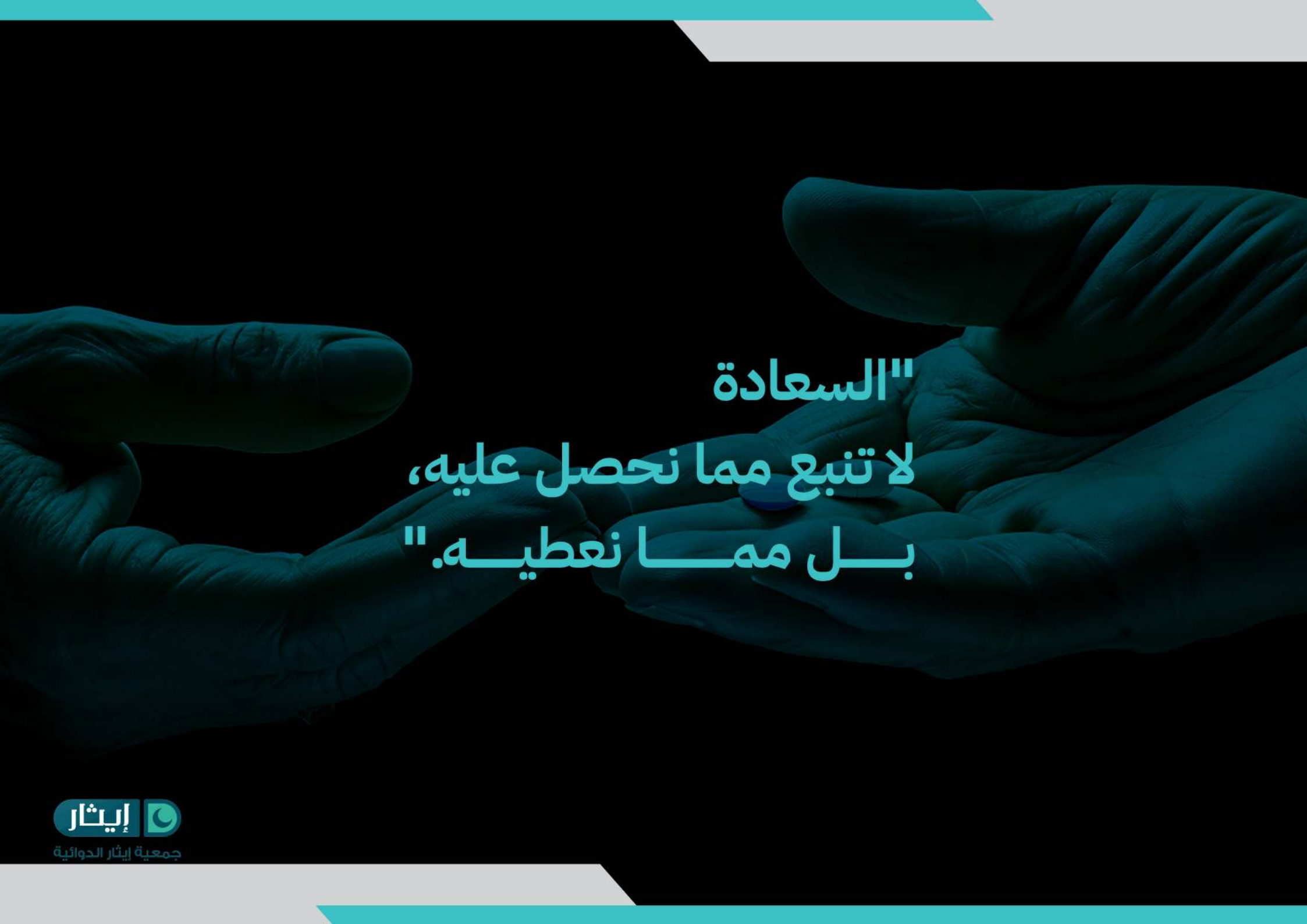
"السعادة
لا تنبع مما نحصل عليه،
بـــل ممـــا نعطيـــه."
إيثار
جمعية إيثار الدوائية



## رؤيتنا

نسعى من خلال جمعية إيثار الدوائية إلى دعم وتمكين الصيادلة عبر توفير فرص العمل والتدريب والتطوير المهني وتعزيز دورهم في تقديم رعاية صحية متكاملة للمجتمع، مع الالتزام بأعلى معايير الجودة والابتكار في الخدمات الدوائية وتحقيق شراكات استراتيجية تسهم في الارتقاء بصحة المجتمع .

إيثار
جمعية إيثار الدوائية




## رسالتنا

أن نكون رواداً في تقديم الخدمات الدوائية المتكاملة مع التركيز على تمكين الصيادلة وتحقيق التميز في تقديم الرعاية الصحية بما يساهم في رفع جودة الحياة وتحقيق التنمية المستدامة في المجتمع السعودي.

إيثار
جمعية إيثار الدوائية



# قيمنـا

## 01 المنـهجية

الجمعية تعتمد على منهجية واضحة وقدرات متميزة فى
عملياتها بما يضمن تحقيق اهدافها بكفاءة.

## 02 الكفـاءة

الجمعية تسعى الى تحقيق افضل المخرجات من خلال
الاستخدام الامثل للمدخلات والموارد المتاحة.

## 03 الخصوصية

الجمعية تبنى علاقات متبادلة قائمة على الثقة مع الجهات
الاخرى مع الحفاظ على خصوصيتهم.

إيثار
جمعية إيثار الدوائية



# قيمنـا

## 04 الابداع والابتكار

الجمعية تسعى باستمرار الى تحقيق الابتكار فى اجراءاتها وتعاملها مع التحديات المجتمعية.

## 05 الجـودة

تعتمد جمعية ايثار على اداء جميع الاعمال بدقة وجودة عالية.

## 06 الحوكمـة

الجمعية تضمن وجود ادارة ذات كفاءة عالية تمكنها من تحقيق أهدافها.

إيثار
جمعية إيثار الدوائية



# أهـدافنـا

01 التوعية والتثقيف بالأدوية واستخداماتها ومخاطرها وطرق المحافظة عليها.

02 تقديم استشارات هاتفية مجانية تتعلق بالأدوية.

03 تقديم الإستشارات الصحية من مصادرها الموثوقة.

04 مساعدة المحتاجين في الحصول على الأدوية اللازمة لحالاتهم.

إيثار
جمعية إيثار الدوائية

# أعضاء
# مجلس الإدارة



إيثار
جمعية إيثار الدوائية



# الهيكل التنظيمي

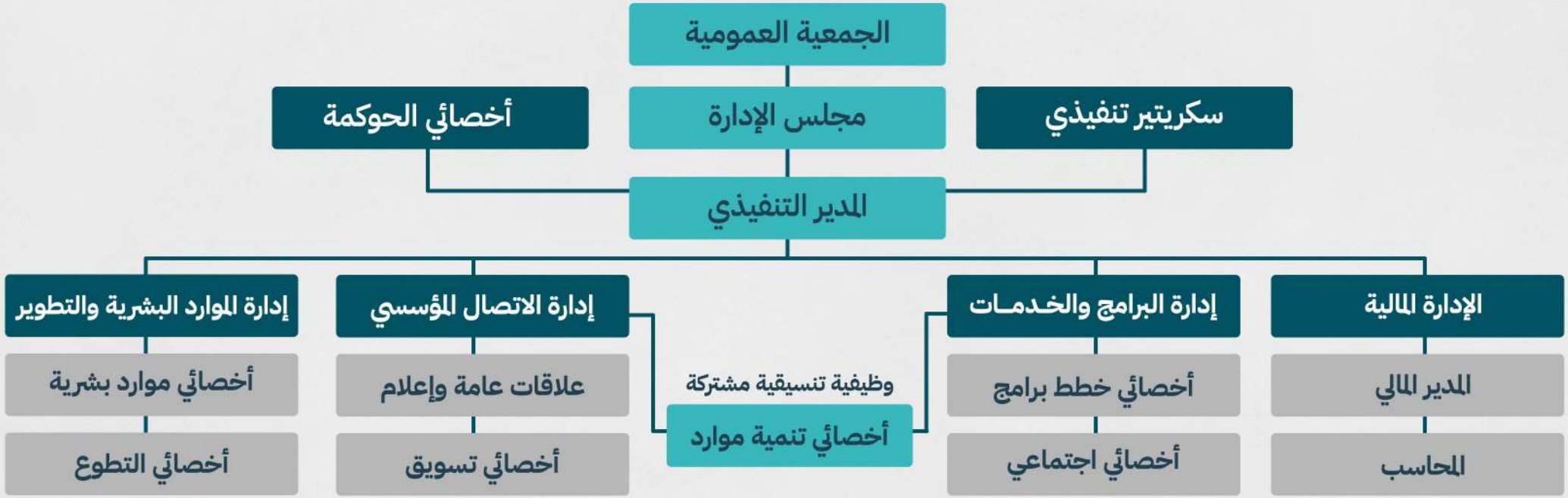


إيثار
جمعية إيثار الدوائية



# أسماء مجلس الإدارة

د.عواجـي محمد النعمي

د.عبدالله جمعان مطاعن النعمي

د.بشايـر حمـود العتـيبي

د.حاتم عبدالله مدخلي

د.عبدالرحمن عرار هديسي

إيثار
جمعية إيثار الدوائية



# أسماء أعضاء مجلس الإدارة

- عواجي محمد قاسم عواجي النعمي
- عبدالرحمن عرار قاسم هديسى
- بشاير حمود سعد العتيبي
- عبدالله جمعان مطاعن النعمي
- حاتم عبدالله مدخلي
- نظمي عبدالاله ضيف الله الصاعدي
- عبدالله محمد عبدالرحيم الثمالي
- زهير زيد مهدي القحطاني
- أميرة حمود سعد العتيبي
- ثامر عواض علي الحارثي
- عهود حمود سعد العتيبي
- مطلق عواض علي الحارثي
- روان فهد سالم العماني
- محمد عبدالله اسماعيل الحازمي

إيثار
جمعية إيثار الدوائية

# المـوظفـين

د.مشاعل حمود القثامي (مديـر تنفيذي)

ا.ريمه عبدالله السفـــري (مساعد اداري)



إيثار
جمعية إيثار الدوائية

# محاضر مجلس الإدارة لعام 2025م



| | |
|---|---|
| عدد محاضر مجلس الإدارة | 8 |
| عدد محاضر الجمعية العمومية | 1 |
| عدد محاضر الجمعية العمومية غير العادي | 1 |

إيثار
جمعية إيثار الدوائية

# الأداء المالي



إيثار
جمعية إيثار الدوائية



# القوائـم الماليـة

امسح الباركود
أو اضغـط هـنا

إيثار
جمعية إيثار الدوائية



# الموازنة التقديرية

امسح الباركود
أو اضغط هنا

إيثار
جمعية إيثار الدوائية

# إنجازات الجمعية



إيثار
جمعية إيثار الدوائية

# مقـدمـة



يستعرض هذا التقرير أبرز إنجازات جمعية إيثار الدوائية الصحية خلال عام 2025م، ومـا قـدمتـه الجمعية من خدمات وبرامج لدعم المرضى المحتـاجـين وتوفير الأدوية الأساسية والمساهمة في تعزيز الوعي الصحي المجتمـعي، بما يتماشى مع مستهدفات رؤية المملكة 2030.

إيثار
جمعية إيثار الدوائية

# إحصائيات المستفيدين لعام 2025




## نوع الخدمات :

- تـوفـير الأدويـة
- التوعية الصحية
- متابعة الحالات الصحية
- الدعم النفسي والمعنوي

إيثار
جمعية إيثار الدوائية

# تقارير صرف الأدوية

7- يوليو 2025

عدد المستفيدين : 10

قيمة الدعم: 89,554 ريال



إيثار
جمعية إيثار الدوائية

# تقارير صرف الأدوية

13- أكتوبر 2025

عدد المستفيدين: 3

قيمة الدعم: 10,089 ريال





جمعية إيثار الدوائية

# تقارير صرف الأدوية

5 نوفمبر 2025

عدد المستفيدين: 11

قيمة الدعم: 95,711 ريال









إيثار
جمعية إيثار الدوائية




إيثار
جمعية إيثار الدوائية

01

# مبادرة KSA10 للتوعية والكشف المبكر عن السرطان

- استقبال 300 زائرة
- توزيع 250 مطوية توعوية



إيثار
جمعية إيثار الدوائية

02

# مبادرة أكتوبر الوردي

- التوعية بسرطان الثدي
- تقديم استشارات توعوية









03

# مشاركة اليوم الوطني السعودي

- توزيع هدايا رمزية
- تعزيز المشاركة المجتمعية








إيثار
جمعية إيثار الدوائية



# الأثر الاجتماعي والصحي

01 تحسين وصول المرضى للأدوية الأساسية

02 رفع مستوى الوعي الصحي

03 تخفيف الأعباء المالية عن الأسر المحتاجة

04 تعزيز الشراكـات المجتمعيـة

إيثار
جمعية إيثار الدوائية



# الشراكات

تسعى الجمعية لبناء شراكات مع:

- الجهات الصحية
- الصيـــــدليـات
- القطاع الخـاص
- المنصـات الخيرية

إيثار
جمعية إيثار الدوائية

# أرقام وأحصائيات



إيثار
جمعية إيثار الدوائية

# أرقـام وأحصـائيـات



| | |
|---|---|
| عدد ساعات التطوع | 12 |
| عدد المتطـوعـين | 1 |
| عـــدد البرامـج | 5 |
| عـدد المستفيـديـن | 600 |

إيثار
جمعية إيثار الدوائية

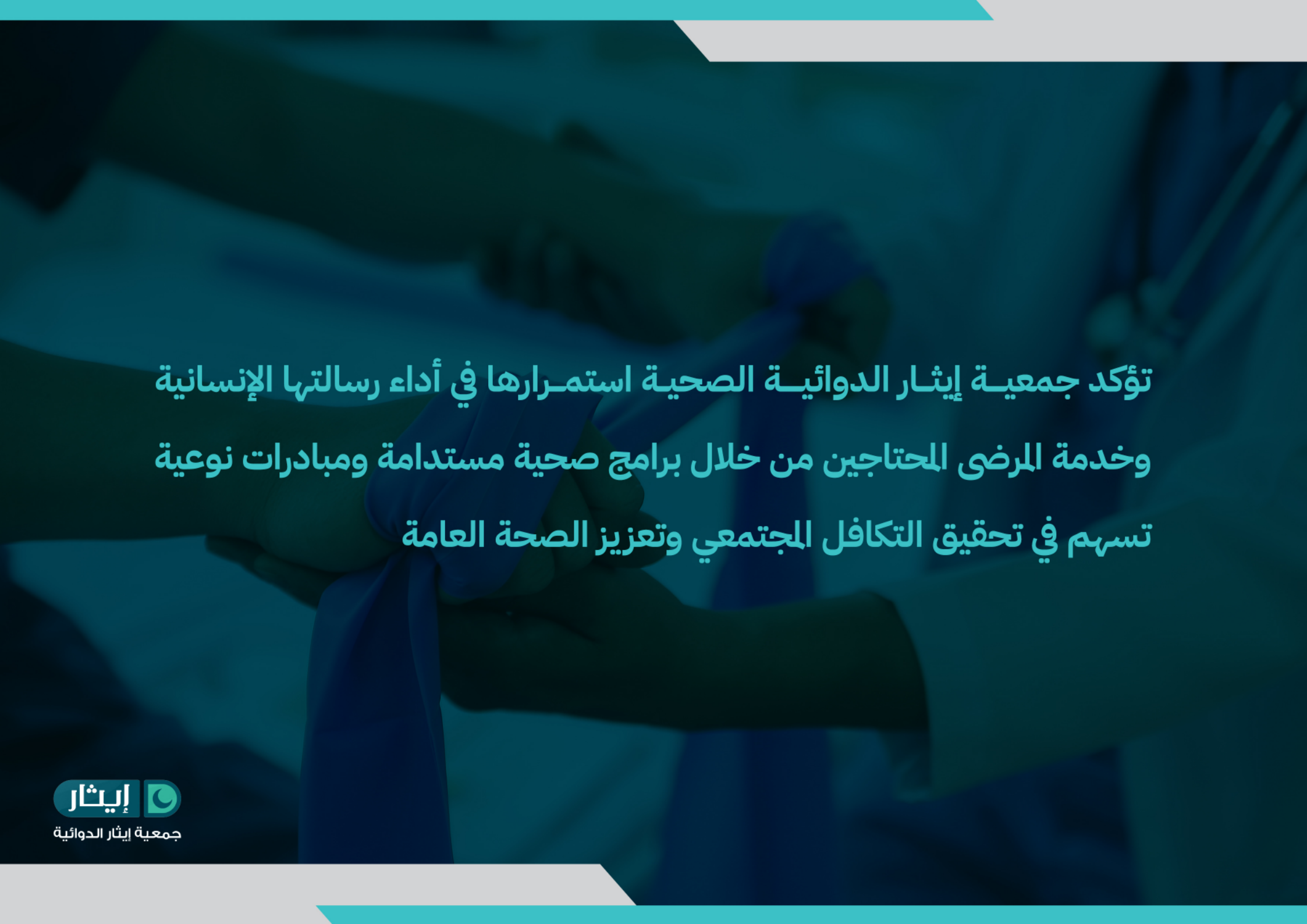
تؤكد جمعيـة إيثـار الدوائيـة الصحيـة استمـرارها في أداء رسالتها الإنسانية
وخدمة المرضى المحتاجين من خلال برامج صحية مستدامة ومبادرات نوعية
تسهم في تحقيق التكافل المجتمعي وتعزيز الصحة العامة
إيثار
جمعية إيثار الدوائية

# حسابات التواصل

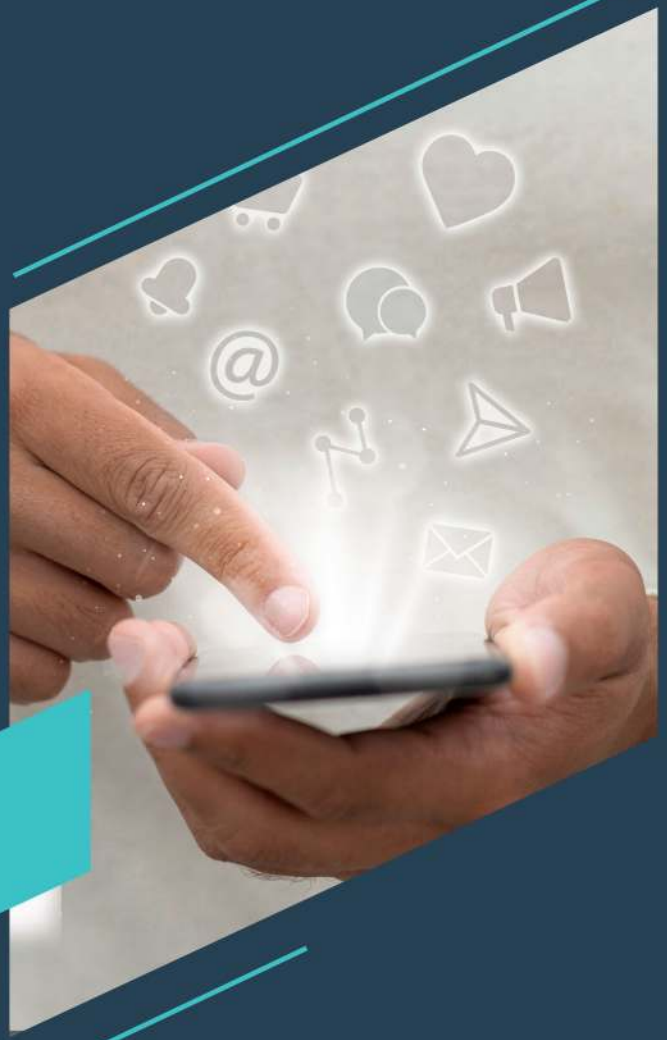

إيثار
جمعية إيثار الدوائية

# الحسابات البنكي

مصرف الراجحي
alrajhi bank

الحساب العام

IBAN:SA7380000993608010011558


info@ethaar.sa

ethaarsa


موقع
التبرعات الإلكترونية

Pay VISA MasterCard مدى mada

إيثار
جمعية إيثار الدوائية


الحمد لله


إيثار
جمعية إيثار الدوائية
0557665077
info@ethaar.sa
ethaarsa
المملكة العربية السعودية
جدة، السلامة ، شارع صقر قريش